# 伊勢音頭恋寝刃の浮世絵

飯田良樹　蔵

豊国（三代目）

表札やおこんの名が備前屋

大日本六十余州之内　伊勢

豊国門人の国麿と豊国

福岡貢

油屋おさん

伯母おみよ
油屋おさう

福岡貢

仲居万の

福岡貢
油屋おさん

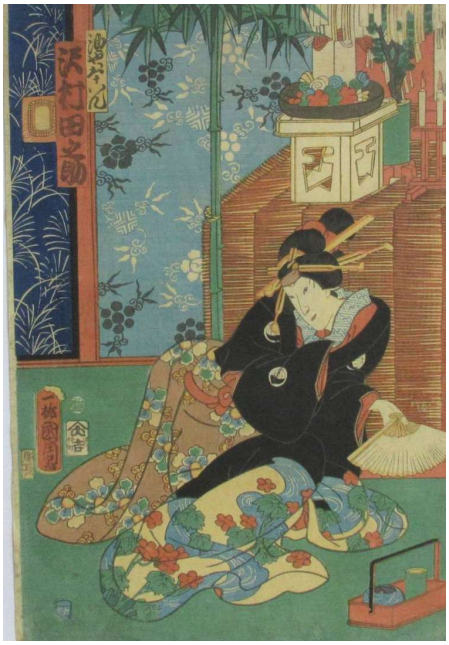

豊原国周

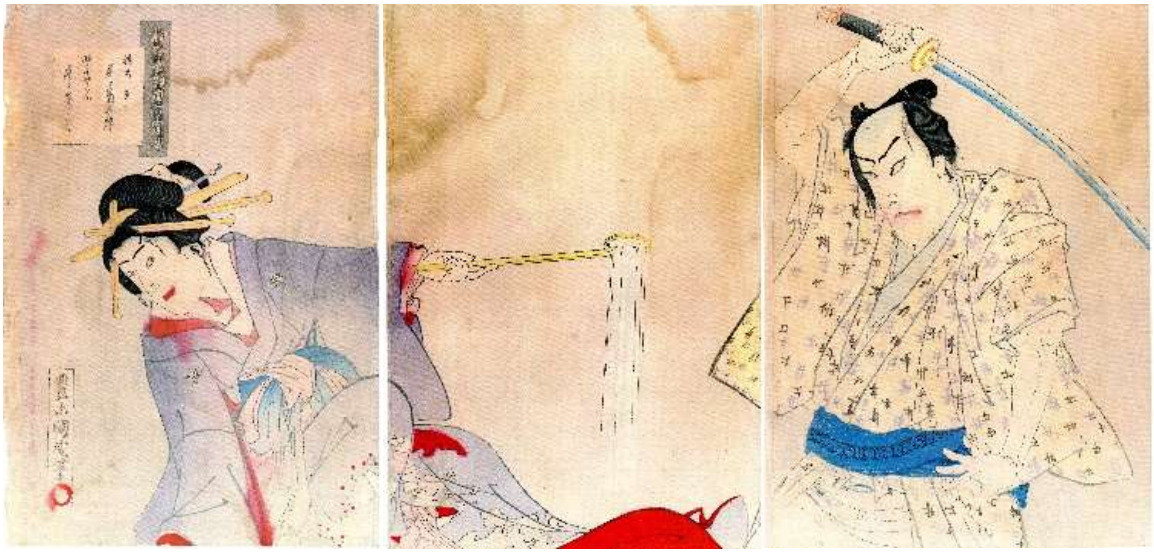

豊原国周

其誉湖水駒と伊勢音頭恋寝刃

作者不明

## 中判　（大奉書の４分の一。大判の横２つ切り。縦 19.5cm×横 26.5cm）

### 一勇齊国芳

中判

### 歌川広貞　（五粽亭）

中判

### 歌川芳梅

中判

# 背景が備前屋の浮世絵

伊賀越道中双六　　揚州周延

伊勢女　　揚州周延

明治 13 年

還結拍政武飾駒（もとみしはなぶんぶののりかけ）　備前屋の場　豊国

# 伊勢音頭の浮世絵

伊勢おんど　　玉蘭齊貞秀

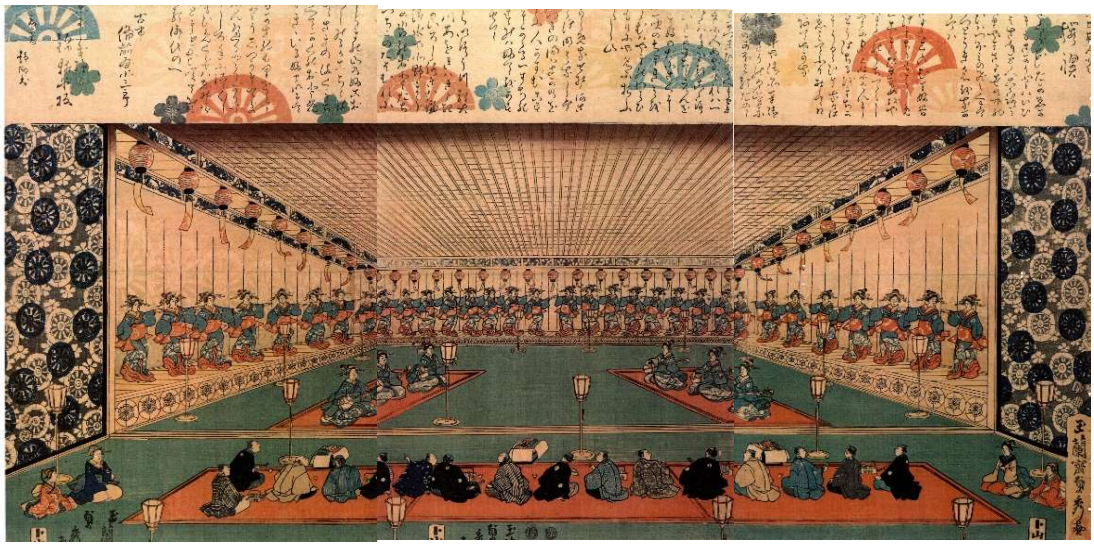

備前屋桜花楼　伊勢音頭踊之図　　揚州周延

新富座古市踊の図　　揚州周延

明治 16 年

伊勢古市　踊之図　　豊景

杉本屋　　豊景

油屋　油楼　　作者不明